

INSTRUCTIVO DE PRODUCCION

Preparo

Producción

Calidad

Sello

Numero de Control
IMTECH-AVPROD-019

Rev.: 001 Fecha: 24-may-22



PRUEBAS PARA MEDIDORES AZTECA

1er PRUEBA.

1. PRUEBA DE COMUNICACION

A) LO PRIMERO QUE HAY QUE REALIZAR ES LA PROGRAMACIÓN DEL MICRO INSTALADO EN LA TABLILLA.

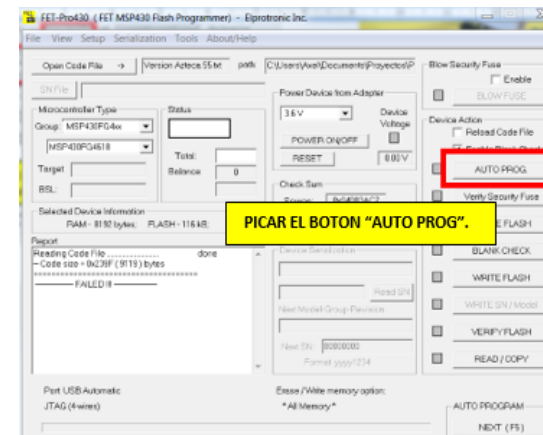
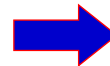
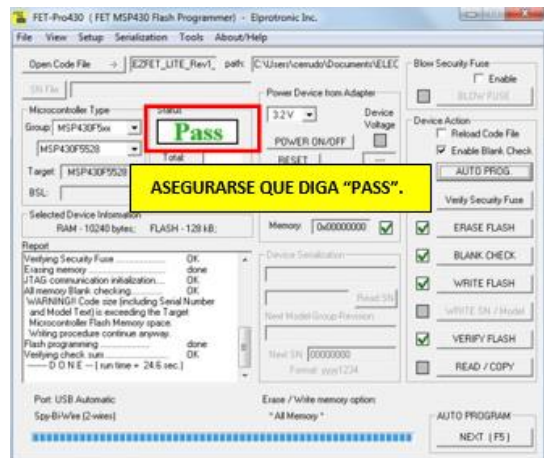
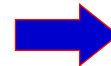
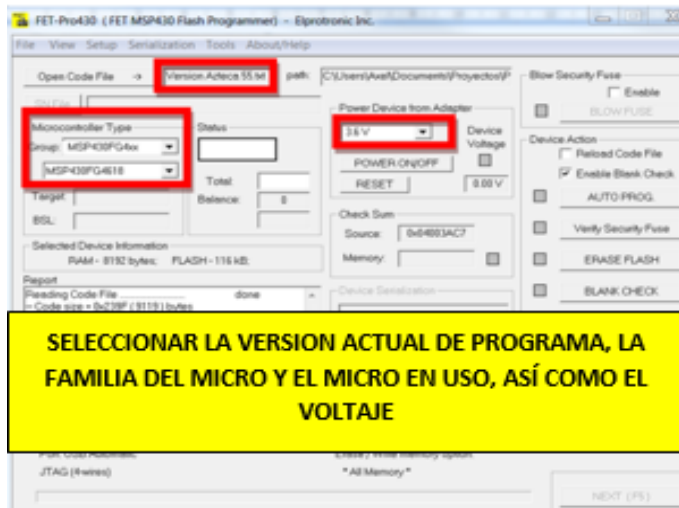

INSTRUCTIVO DE PRODUCCION

Preparo

Producción

Calidad

Sello

Numero de Control
IMTECH-AVPROD-019

Rev.:

001

Fecha:

24-may-22



PRUEBAS PARA MEDIDORES AZTECA

1er PRUEBA.

1. PRUEBA DE COMUNICACION

A) LO PRIMERO QUE HAY QUE REALIZAR ES LA PROGRAMACIÓN DEL MICRO INSTALADO EN LA TABLILLA.

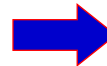
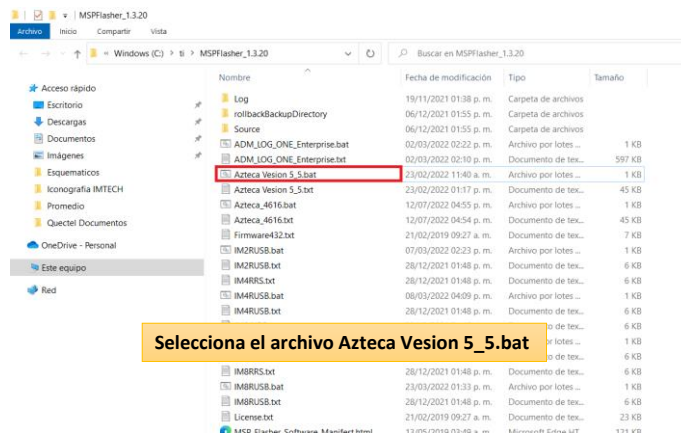

INSTRUCTIVO DE PRODUCCION

Preparo

Producción

Calidad

Sello

Numero de Control
IMTECH-AVPROD-019

Rev.: 001 Fecha: 24-may-22



PRUEBAS PARA MEDIDORES AZTECA

DEFINICIÓN

SON PRUEBAS 100% CONFIABLES REALIZADAS BAJO EXTRICTO REGIMEN DE CALIDAD Y SEGURIDAD PARA EL CONTROL DE LA CALIDAD DEL PRODUCTO.

CADA TABLILLA CONSTA DE 2 PRUEBAS EN 2 RONDAS:

1. DE COMUNICACIÓN
2. CONSUMO.

EN LAS CUALES SE VERIFICAN POSIBLES FALLAS A CORTO Y LARGO PLAZO.

LA 1ª PRUEBA SE REALIZA AL MOMENTO DE SER TERMINADA CADA TABLILLA. AL SER ESTA PRUEBA EFECTUADA Y DE CONFORMIDAD, LA TABLILLA ES SOMETIDA A UN PROCESO DE RECUBRIMIENTO DE LOS COMPONENTES A BASE DE CONFORMAL COATING. DESPUÉS SE PROCEDE CON LA 2ª PRUEBA, EN LAS MISMAS CONDICIONES Y PROCEDIMIENTOS QUE LA PRIMERA.

TAMBIEN SE RELIZAN LOS ARNESES DE CONEXIÓN Y EL SENSOR MAGNÉTICO, LOS CUALES LLEVAN SUS RESPECTIVAS PRUEBAS.

1. PRUEBA DE TABLILLAS

Equipo requerido para las pruebas de tablillas

MULTÍMETRO DE BANCO.



PUNTAS PARA MULTIMETRO.



BATERIA ARNÉS DE CONEXIÓN.



JTAG.



PROGRAMADOR (FET-PRO 430).

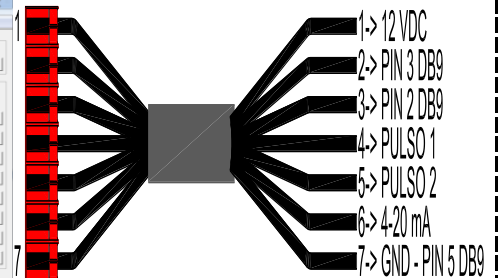
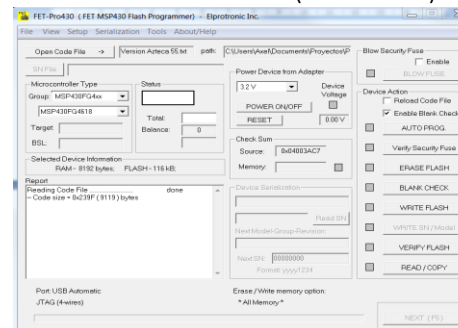

INSTRUCTIVO DE PRODUCCION		Preparo	Producción	Calidad	Sello	Numero de Control IMTECH-AVPROD-019
Rev.:	001	Fecha:	24-may-22			



PRUEBAS PARA MEDIDORES AZTECA

2da PRUEBA

PRUEBA DE CONSUMO

1. SE VA A NECESITAR UN MULTIMETRO DE BANCO, Y SE VAN A CONECTAR LAS PUNTAS COMO SE MUESTRA



2. SELECCIONAR "DCI" Y DESPUES "F1" PARA MEDIR mA

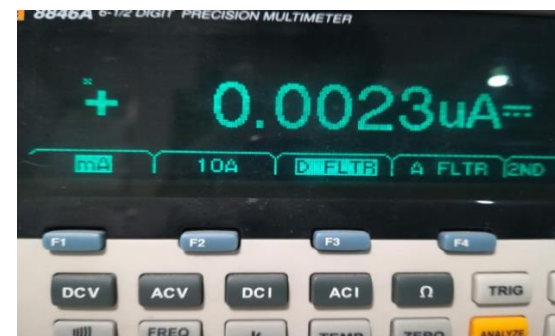

3. CON AYUDA DE LA BATERIA VAMOS A MEDIR EL CONSUMO.

